



PRÉSTAMOS Y DEPÓSITOS AL 30 DE NOVIEMBRE 2015

N°009-2015 | 01 de diciembre de 2015

Préstamos

Saldo al 30- nov-14	US\$11,044.3 MM
Saldo al 31-dic-14	10,988.1 MM
Saldo al 30-nov-15	11,446.2 MM
Variación respecto al 30-nov-14	↑ 3.6%
Variación respecto al 31-dic-14	↑ 4.2%

Depósitos

	Privados	Públicos	Total
Saldo al 30- nov-14	US\$9,335.8 MM	US\$1,086.8 MM	US\$10,422.6 MM
Saldo al 31-dic-14	9,318.2 MM	967.8 MM	10,286.0 MM
Saldo al 30-nov-15	9,951.1 MM	1,056.7 MM	11,007.7 MM
Variación respecto al 30-nov-14	↑ 6.6%	↓ -2.8%	↑ 5.6%
Variación respecto al 31-dic-14	↑ 6.8%	↑ 9.2%	↑ 7.0%

Gráfico 01. Evolución de préstamos

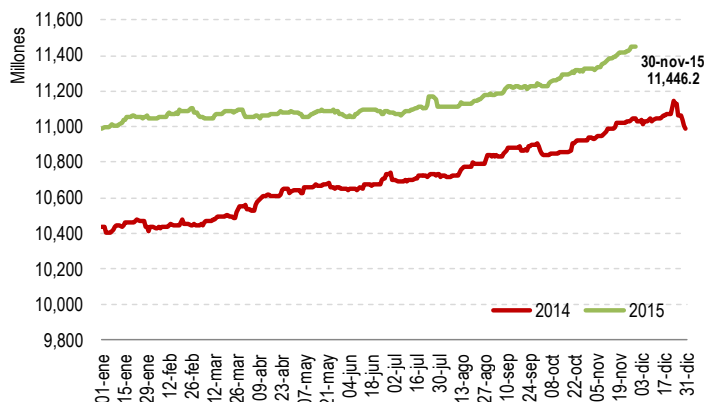

Fuente: Sistema de Requerimiento de reserva de liquidez de la SSF

Gráfico 02. Evolución de depósitos

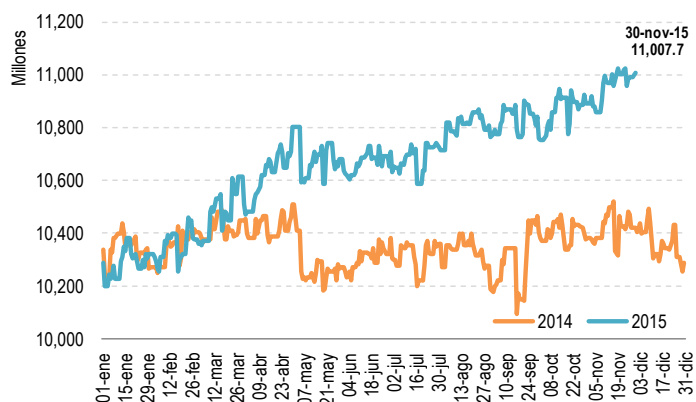

Fuente: Sistema de Requerimiento de reserva de liquidez de la SSF

Gráfico 03. Depósitos del sector privado

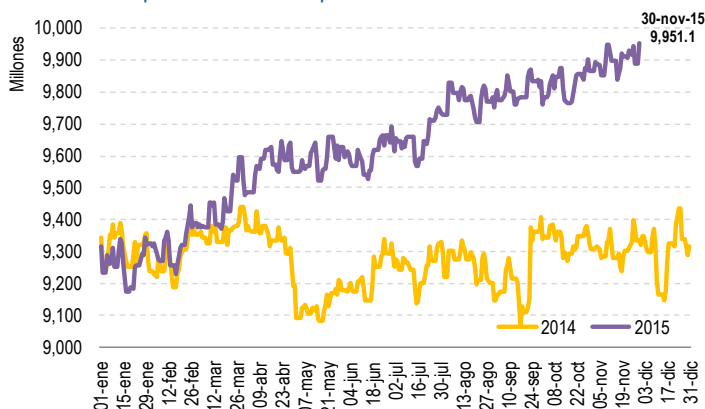

Fuente: Sistema de Requerimiento de reserva de liquidez de la SSF

Gráfico 04. Depósitos del sector público

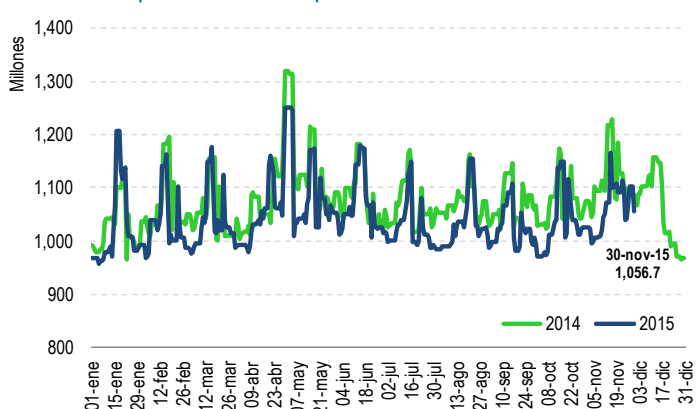

Fuente: Sistema de Requerimiento de reserva de liquidez de la SSF

Al 30 de noviembre de 2015 los *préstamos brutos* de los bancos, bancos cooperativos y sociedades de ahorro y crédito (SAC) totalizaron US\$11,446.2 millones, reflejando un crecimiento de 4.2% respecto al 31 de diciembre de 2014 y 3.6% con relación a la misma fecha del año anterior.

Por su parte, los *depósitos* alcanzaron US\$11,007.7 millones, presentando un crecimiento de 7.0% respecto al 31 de diciembre de 2014, como consecuencia del aumento en los depósitos del sector privado en US\$632.9 y en el sector público en US\$88.9 millones; la variación de los depósitos respecto a la misma fecha del año anterior fue de 5.6%.