



PRÉSTAMOS Y DEPÓSITOS AL 31 DE ENERO 2016

N°002-2016 | 01 de febrero de 2016

Préstamos

Saldo al 31- ene-15	US\$11,045.6 MM
Saldo al 31- dic-15	11,499.6 MM
Saldo al 31-ene-16	11,572.3 MM
Variación respecto al 31-ene-15	↑ 4.8%
Variación respecto al 31-dic-15	↑ 0.6%

Depósitos

	Privados	Públicos	Total
Saldo al 31- ene-15	US\$9,327.2 MM	US\$992.2 MM	US\$10,319.4 MM
Saldo al 31- dic-15	9,933.3 MM	982.3 MM	10,915.6 MM
Saldo al 31-ene-16	9,980.2 MM	1,001.6 MM	10,981.9 MM
Variación respecto al 31-ene-15	↑ 7.0%	↑ 0.9%	↑ 6.4%
Variación respecto al 31-dic-15	↑ 0.5%	↑ 2.0%	↑ 0.6%

Gráfico 01. Evolución de préstamos

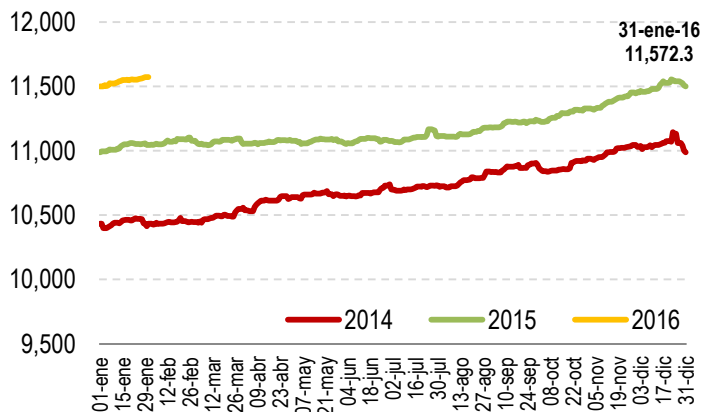

Fuente: Sistema de Requerimiento de reserva de liquidez de la SSF

Gráfico 02. Evolución de depósitos

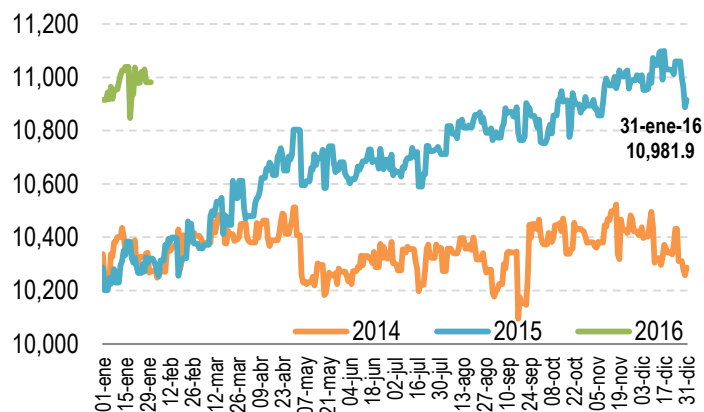

Fuente: Sistema de Requerimiento de reserva de liquidez de la SSF

Gráfico 03. Depósitos del sector privado

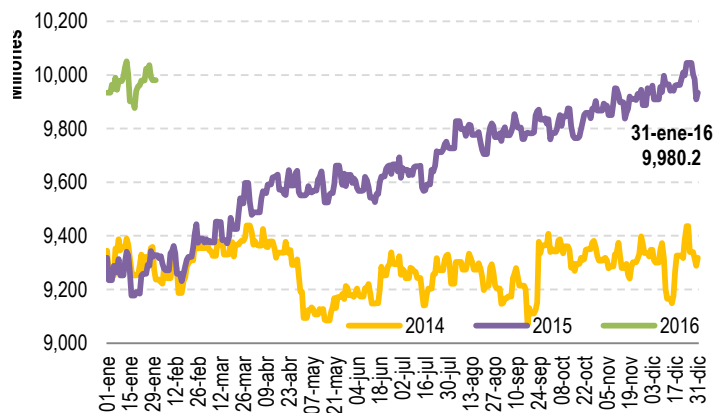

Fuente: Sistema de Requerimiento de reserva de liquidez de la SSF

Gráfico 04. Depósitos del sector público

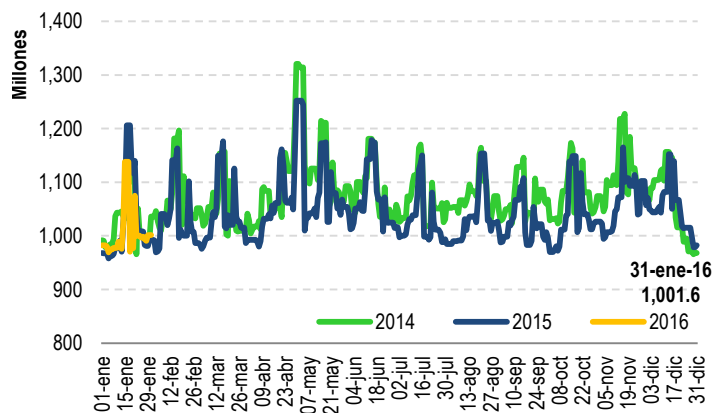

Fuente: Sistema de Requerimiento de reserva de liquidez de la SSF

Al 31 de enero de 2016 los *préstamos brutos* de los bancos, bancos cooperativos y sociedades de ahorro y crédito (SAC) totalizaron US\$11,572.3 millones, reflejando un crecimiento de 0.6% respecto al 31 de diciembre de 2015 y 4.8% con relación a la misma fecha del año anterior.

Por su parte, los *depósitos* alcanzaron US\$10,981.9 millones, presentando un crecimiento de 0.6% respecto al 31 de diciembre de 2015, como consecuencia del aumento en los depósitos del sector privado en US\$47.0 y en el sector público en US\$19.3 millones; la variación de los depósitos respecto a la misma fecha del año anterior fue de 6.4%.