



PRÉSTAMOS Y DEPÓSITOS AL 30 DE JUNIO 2016

N°007-2016 | 01 de julio de 2016

Préstamos

Saldo al 30- jun-15	US\$11,075.3 MM
Saldo al 31- dic-15	11,499.6 MM
Saldo al 30-jun-16	11,725.1 MM
Variación respecto al 30-jun-15	↑ 5.9%
Variación respecto al 31-dic-15	↑ 2.0%

Depósitos

	Privados	Públicos	Total
Saldo al 30- jun-15	US\$9,692.5 MM	US\$1,017.2 MM	US\$10,709.7 MM
Saldo al 31- dic-15	9,933.3 MM	982.3 MM	10,915.6 MM
Saldo al 30-jun-16	10,407.3 MM	994.7 MM	11,402.0 MM
Variación respecto al 30-jun-15	↑ 7.4%	↓ -2.2%	↑ 6.5%
Variación respecto al 31-dic-15	↑ 4.8%	↑ 1.3%	↑ 4.5%

Gráfico 01. Evolución de préstamos

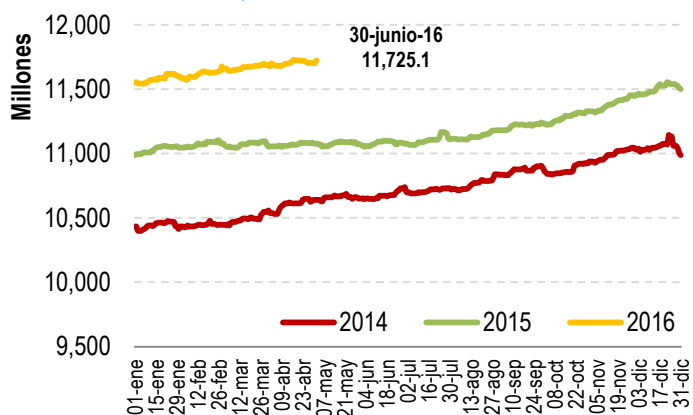

Fuente: Sistema de Requerimiento de reserva de liquidez de la SSF

Gráfico 02. Evolución de depósitos

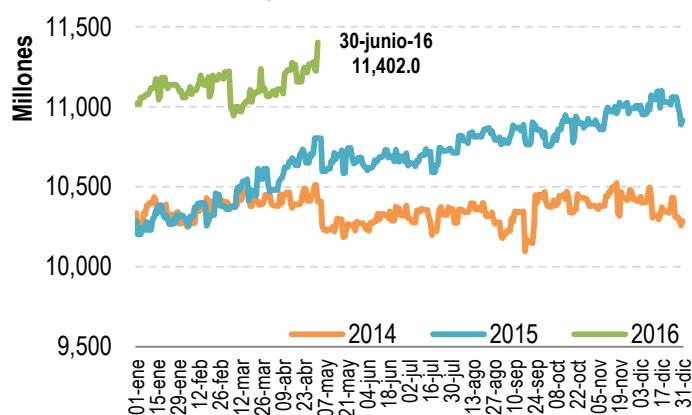

Fuente: Sistema de Requerimiento de reserva de liquidez de la SSF

Gráfico 03. Depósitos del sector privado

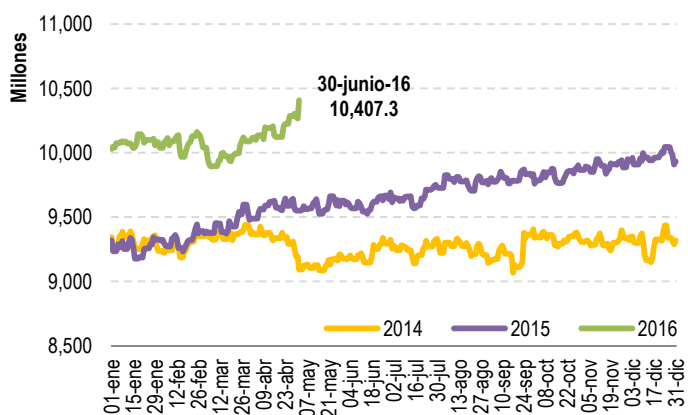

Fuente: Sistema de Requerimiento de reserva de liquidez de la SSF

Gráfico 04. Depósitos del sector público

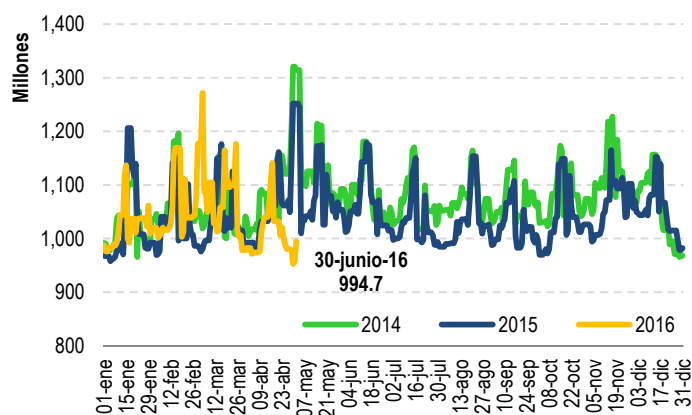

Fuente: Sistema de Requerimiento de reserva de liquidez de la SSF

Al 30 de junio de 2016 los *préstamos brutos* de los bancos, bancos cooperativos y sociedades de ahorro y crédito (SAC) totalizaron US\$11,725.1 millones, reflejando un crecimiento de 2.0% respecto al 31 de diciembre de 2015 y 5.9% con relación a la misma fecha del año anterior.

Por su parte, los *depósitos* alcanzaron US\$11,402.0 millones, presentando un crecimiento de 4.5% respecto al 31 de diciembre de 2015, como consecuencia del aumento en los depósitos del sector privado de US\$474.1 millones y un incremento en el sector público de US\$12.3 millones; la variación de los depósitos respecto a la misma fecha del año anterior fue de 6.5%.