



# PRÉSTAMOS Y DEPÓSITOS AL 31 DE MARZO 2016

N°004-2016 | 01 de abril de 2016

Préstamos	
Saldo al 31- mar-15	US\$11,053.9 MM
Saldo al 31- dic-15	11,499.6 MM
Saldo al 31-mar-16	11,598.4 MM
Variación respecto al 31-mar-15	↑ 4.9%
Variación respecto al 31-dic-15	↑ 0.9%

Depósitos	Privados	Públicos	Total
Saldo al 31- mar-15	US\$9,478.1 MM	US\$991.4 MM	US\$10,469.5 MM
Saldo al 31- dic-15	9,933.3 MM	982.3 MM	10,915.6 MM
Saldo al 31-mar-16	10,082.8 MM	1,017.4 MM	11,100.2 MM
Variación respecto al 31-mar-15	↑ 6.4%	↑ 2.6%	↑ 6.0%
Variación respecto al 31-dic-15	↑ 1.5%	↑ 3.6%	↑ 1.7%

Gráfico 01. Evolución de préstamos

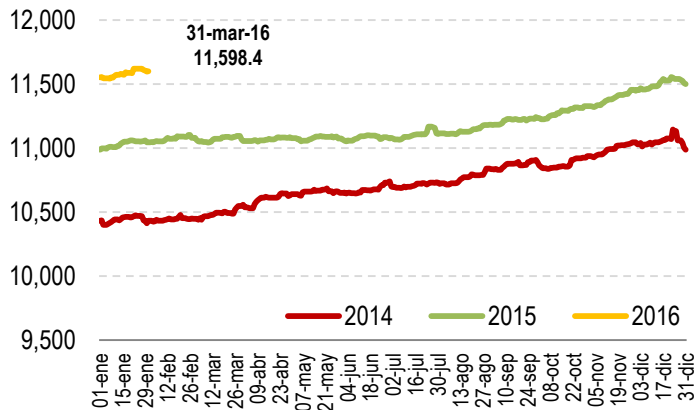

Fuente: Sistema de Requerimiento de reserva de liquidez de la SSF

Gráfico 02. Evolución de depósitos

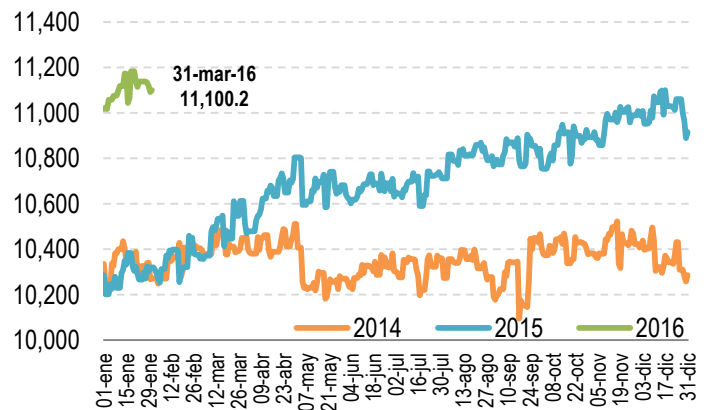

Fuente: Sistema de Requerimiento de reserva de liquidez de la SSF

Gráfico 03. Depósitos del sector privado

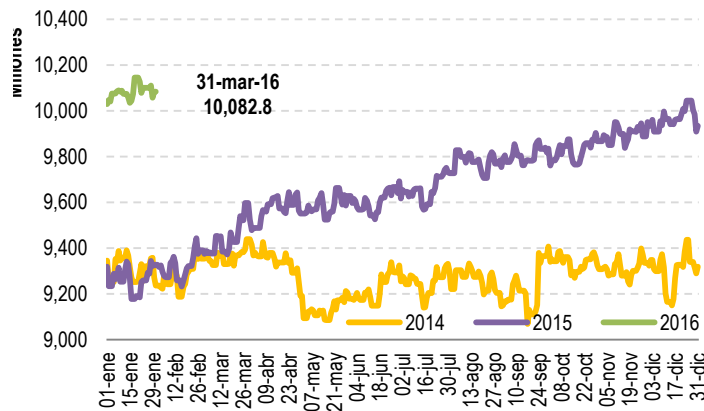

Fuente: Sistema de Requerimiento de reserva de liquidez de la SSF

Gráfico 04. Depósitos del sector público

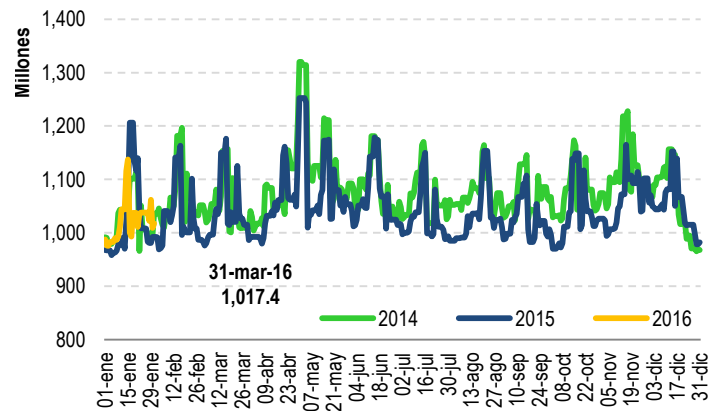

Fuente: Sistema de Requerimiento de reserva de liquidez de la SSF

Al 31 de marzo de 2016 los *préstamos brutos* de los bancos, bancos cooperativos y sociedades de ahorro y crédito (SAC) totalizaron US\$11,598.4 millones, reflejando un crecimiento de 0.9% respecto al 31 de diciembre de 2015 y 4.9% con relación a la misma fecha del año anterior.

Por su parte, los *depósitos* alcanzaron US\$11,100.2 millones, presentando un crecimiento de 1.7% respecto al 31 de diciembre de 2015, como consecuencia del aumento en los depósitos del sector privado en US\$149.5 y en el sector público en US\$35.1 millones; la variación de los depósitos respecto a la misma fecha del año anterior fue de 6.0%.